Cari lettori e sostenitori, come ben sapete la questione dei tre alloggi comunali abbandonati di Ronche mi sta a cuore da un bel po' di anni .
Ora, in qualità di consigliere comunale, reperire informazioni è finalmente molto più semplice. Così ho potuto avere le chiavi per fare un sopralluogo. In affetti lo scopo era quello di verificare le condizioni di questi alloggi abbandonati dopo gli ultimi tre anziani cui erano stati destinati: due non più usati dal 2013, uno dal 2016.

Entrando, accompagnata anche dalla collega consigliera Vita Maria Leonardi, nessuna sorpresa sulle condizioni di grave degrado in cui ormai versano tutti e tre gli alloggi, fuori e dentro.

Purtroppo la conferma di come si lasciano marcire beni pubblici, in questo caso ancor più grave, perchè si tratta di ben tre possibilità di dare un tetto a chi ne avrebbe bisogno per i più vari motivi.
E, credetemi, la situazione è GRAVE.

MA...
Quale è stata la vera sorpresa???

Dietro al terrazzino in muratura dell'appartamento sul retro, attualmente anche ben schermato su due lati dalla pannellatura per i manifesti elettorali, una bici appoggiata alla porta e tra accatastate con cura! Con molta cura, e ben funzionanti tutte e quattro ... sicuramente in condizioni migliori dei tre alloggi!

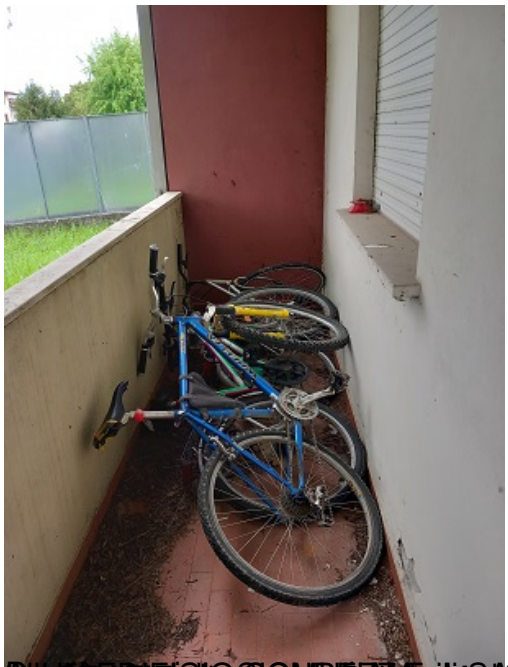

PUBBLICO COMPETE [illegible] **Quale luogo è il più sicuro per nascondere oggetti di dubbia provenienza?** [illegible] **governati anche dalla Lega** [illegible] affiancata da Fratelli d'Italia [illegible] e